

Prezado Produtor Anderson Ap. Souza,

Devido à pandemia causada pelo vírus COVID-19, as ações da equipe de campo do Projeto Conexão Mata Atlântica ficaram restritas.

Para que possamos atender à solicitação de visita técnica/vistoria em sua propriedade, será necessário que as normas de distanciamento social sejam respeitadas e seguidas. Também deverá ser assinada uma autorização permitindo a visita técnica/vistoria.

Segue as recomendações e autorização a ser preenchida.

- Use máscara, pode ser de pano feita em casa
- Mantenha distância mínima de 2 metros em relação à outra pessoa

AUTORIZAÇÃO

Eu, Anderson Aparecido de Souza portador do RG nº 41.968.337-9 e do CPF nº 397.675.338-69, proponente responsável pelo contrato do edital de seleção pública PSA 06/2018 – Projeto Conexão Mata Atlântica – Pagamento por Serviços Ambientais – PSA, autorizo visita técnica/vistoria em minha propriedade, nº CAR 39323060359027.

Anderson Ap^{de} de Souza

Assinatura do declarante

Data: 19/03/2022



FICHA DE ACOMPANHAMENTO TÉCNICO PSA PROTEÇÃO/USO MÚLTIPLO

Técnico: Ewerton da Silva Fernandes	Data: 19/03/2022
Proponente: Andresa Aparecida de Souza	
Objetivo: Checagem de área sob contrato 278/2020 – PSA 006/2018 – Verificação de cumprimento de ações de Ano 1	
Descrição das ações realizadas no momento da visita: Considerando que devido a venda de porções da propriedade a área sob contrato foi alterada, durante a visita foi medido o novo limite da propriedade sob domínio da proprietária e recalculada as ações previstas no plano de ação adequando-as à nova área.	
Recomendações e orientações: Foi recalculada a possibilidade de execução das ações previstas no Plano de Ação, porém considerando que a área foi reduzida em quase 90% do tamanho original (de 25 ha para 2 ha), as únicas ações restantes com possibilidade de execução foram: Saneamento total, captação de água da chuva, cultivo orgânico e manejo de pastagem, porém, devido à diferença de área não seria possível gerar pontuação superior ao pontuado na linha de base. A proprietária manifestou preocupação em não receber por ações de ano 1 e ano 2 devido às condições observadas, além de relatar que ainda existe a possibilidade de vender novas porções da propriedade. Foi indicado que, mesmo frente aos riscos de não recebimento, a proprietária utilizasse do recurso de assistência técnica para executar as ações de saneamento total e captação de água da chuva. Entretanto, após considerar todas as possibilidades, foi manifestado por parte da proprietária interesse em desistir da continuidade no projeto.	
Encaminhamentos/Previsão próxima visita:	
Assinatura proponente:	Assinatura técnico: 

Fotos/Imagens



Imagem 01: Croqui das áreas sob análise.



Foto 01: Propriedade atual (coord: lat.-23.508046°; lon.-45.385799°).

Pagamento por Serviços Ambientais - Modalidade ~~Proteção~~
RELATÓRIO DE VISTORIA
VERIFICAÇÃO DE CUMPRIMENTO DE CONTRATO

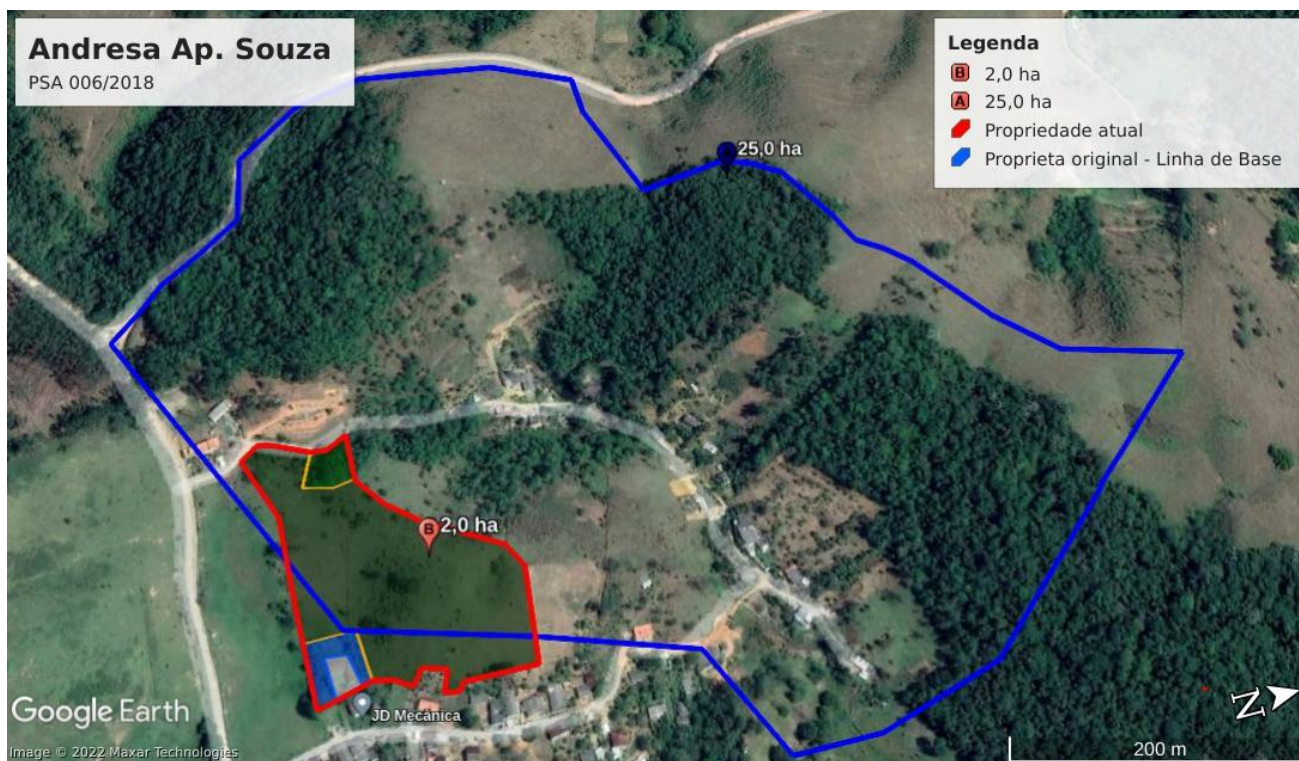
Edital PSA 06/2018 - 1ª ETAPA

A. Identificação do Vistoriante.

Nome: EWERTON DA SILVA FERNANDES	RG: 42.942.067-5
Assinatura: <i>Ewerton da Silva Fernandes</i>	

B. Data da Vistoria: 19/03/22

C. Dados do produtor rural e do imóvel

Nº da inscrição no CAR: 35323060359027	
Nome do produtor: <i>Andressa Aparecida de Souza</i>	
RG: 41.968.337-9	CPF: 397.675.538-69
Endereço: <i>Estr. mun. do Bairro Alta</i>	Município: <i>Notimidade do Sena</i>
Telefone: _____	e-mail: <i>babyhuarenga@gmail.com</i>
Nome do imóvel: _____	
Endereço do imóvel: <i>Estr. do Bairro Alta - Bairro Alta - Notimidade Sena</i>	
Coordenadas da propriedade: -23.50562303 -45.38630801	
Modalidade de PSA: <i>Uso múltiplos</i>	
Nº do edital: <i>PSA 006/2018</i>	
Nº Contrato: <i>278/2020</i>	

D. Visto do produtor no momento da vistoria

Nome: <i>Andressa Aparecida de Souza</i>	RG: 41.968.337-9
Assinatura: <i>Andressa Ap^{de} de Souza</i>	

E. Execução das ações contratadas

AÇÕES PREVISTAS PARA A ETAPA NO PLANO DE AÇÃO	EXECUTADA	
	SIM	NÃO
AÇÃO 1: <i>Manejo Agroecológico ou Orgânicos (CVS)</i>		<input checked="" type="checkbox"/>
AÇÃO 2: <i>Captura de água do chuva</i>	<input checked="" type="checkbox"/>	

AÇÃO 3: Fragmentação de Vegetação na área	X	
AÇÃO 4: Manejo de Pastagem	X	
AÇÃO 5: Saneamento total		X
AÇÃO 6: Implantação Bebedouros		X

F. Descrição das ações executadas

A maior parte das ações nos foram executadas devido à diminuição da área total do imóvel devido a venda de porções de terras durante o projeto.

Área passou de 25 Ha para 2 Ha

* Considerando a diminuição da área ocasionada de uma significativa diferença entre pontos de linha de base e o potencial de pontuação nos pontos de Ana 1 e Ana 2, o proprietário optou por manifestar desistência da participação no projeto.

Anderson

Do Projeto Conexão Mata Atlântica

Notificação para cancelamento/desistência

Natividade da Serra, 19 de Março de 2022

Eu, Andresa Aparecida de Souza, portadora do RG: nº 41.968.337-9, cpf nº 397.675.338-69, venho

através desta NOTIFICAÇÃO DE CANCELAMENTO/DESISTÊNCIA requerer o cancelamento/desistência do meu contrato de Nº: edital PSA 006/18, da modalidade USO MÚLTIPLO.

Informo que o motivo da desistência é a venda de parte da propriedade inserida no projeto inicial.

Sem mais,

Andresa Ap^{de} Souza

CPF: 397.675.338-69