

**EDITAL DE ALTERAÇÃO DE PRAZO E DE ÁREA DE ABRANGÊNCIA**  
**SELEÇÃO PÚBLICA PSA Nº 006.2018**  
Pagamento por Serviços Ambientais  
Uso Múltiplo

A Comissão de Seleção do Edital de Seleção Pública PSA nº 006.2018 - FINATEC, que tem como objeto a “seleção de proprietários ou legítimos possuidores de imóveis rurais para participação no Projeto de Pagamento por Serviços Ambientais, na modalidade PSA Uso Múltiplo”, no âmbito do Projeto “Recuperação e Proteção dos Serviços Relacionados ao Clima e Biodiversidade no Corredor Sudeste da Mata Atlântica do Brasil - PROJETO CONEXÃO MATA ATLÂNTICA, considerando solicitação das Unidades executoras, torna público a alteração do Edital, que passa a vigorar com as seguintes alterações.

O item 10.3 passa a vigorar com as seguintes alterações:

“10.3. Prazo de vigência do edital para recebimento das propostas:

|                                      |             |
|--------------------------------------|-------------|
| Início do Recebimento das propostas  | 26/09/2018  |
| Término do Recebimento das propostas | 31/05/2019” |

A planilha quanto às áreas de abrangência em item 3.1 passa a vigorar com a seguinte redação:

| “Território   | Municípios total ou parcialmente abrangidos   |
|---|---|
| Município de São Luiz do Paraitinga (exceto área no interior do PESM) e Natividade da Serra (exceto área no interior do PESM) | São Luís do Paraitinga (parcial) e Natividade da Serra (parcial)                      |
| APA de São Francisco Xavier   | São José dos Campos (parcial)   |
| Zona de Amortecimento da Estação Ecológica de Bananal   | Bananal (parcial)   |
| Zona de Amortecimento do Núcleo Itariru do PESM   | Peruibe (parcial), Pedro de Toledo (parcial), Itariri (parcial) e Miracatu (parcial)” |

O anexo 1D, passa vigorar com as seguintes alterações na área de abrangência:

São Luiz do Paraitinga e Natividade da Serra (SP)

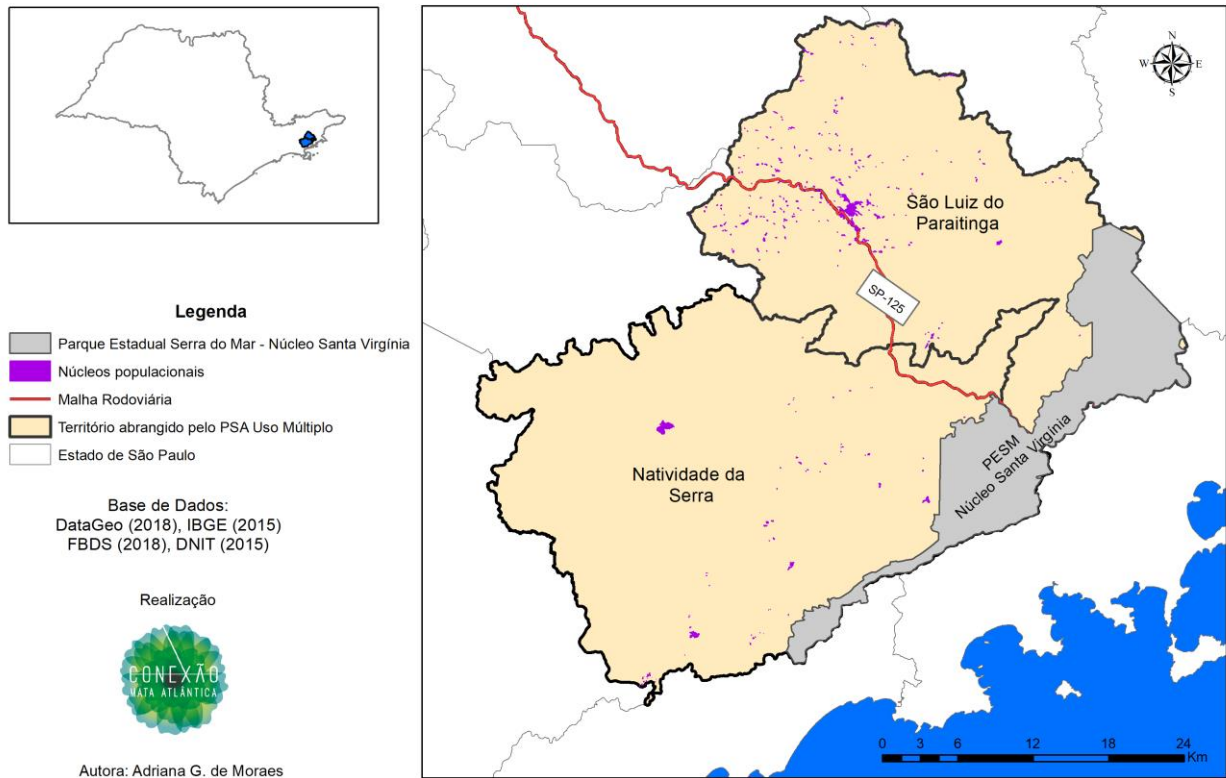

Brasília, 24 de janeiro de 2019

Comissão de Seleção